

思いやり

～E組学級通信～

第1号

気持ち新たに。13人でいよいよ出発！



◎平成30年度E組メンバーを紹介します

学年	メンバー
1	
2	
3	

入学おめでとうございます。

今日から8人は、港南中学校E組の一員となりました。これからの中学校生活では、楽しいこと、うれしいこと、くやしいこと、つらいこと、数多くの貴重な経験をしていきます。今は不安な気持ちもあることでしょう。しかし、共に支え、分かち合い、困ったときには優しくサポートしてくれる先輩や先生方が、E組にはたくさんいます。まず今年度は**1年生らしく、何事にも一生懸命、失敗を恐れず活動して**いってほしいと思います。

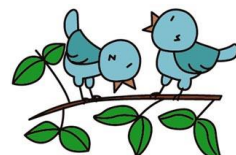

2、3年生のみなさん、進級おめでとうございます。

3月に先輩が卒業し、いよいよ今年度はみなさんがE組を引っ張っていくことになります。これまで以上に楽しく充実した学級にできるかどうかは、みなさんの手にかかっています。2年生は“E組の柱”、3年生は“E組の顔”として、**明るく元気に、E組みんなが過ごしやすい学級**をつくり上げていってくれることを期待します。そして1年生に対しては、先輩であるみなさんが積極的に声をかけ、優しくリードしてってください。



今日からみなさんは『E組』というチームです。

本日教室に揃ったこのチーム13人が、明日からの活動を通してどのように成長し、どのように光り輝いていくのか。今から想像すると楽しみで心が躍ります。たとえ1人ではできないこともみんな力で合わせ、精一杯乗り越えていきましょう。

1年間、どうぞよろしくお願ひします！

◎担任の先生の紹介

1学年担任…大泉 雅哉（おおいずみ まさや）先生

2学年担任…佐々木信幸（ささき のぶゆき）先生

3学年担任…櫻田 千恵（さくらだ ちえ）先生

※担任の先生以外にも、たくさんの先生方がE組みんなのことをサポートして下さいます。随時、紹介していく予定です。



◎E組の座席

<div style="border: 1px solid black; padding: 5px; display: inline-block;">教卓</div>			

◎今週の予定

	1	2	3	4	5	6	
10日 (火)	学活 (当面、学校生活のきまり等を学習します。) ※自己紹介の時間があります。考えてきてください。				/		50×4 給食開始 下校13:30
11日 (水)	学活		美術		学活	/	50×5 下校15:00
12日 (木)	体育	国語	英語		学活		50×6 下校16:00
13日 (金)	学活	社会	自立	数学	音楽	国語	50×6 下校16:00
14日 (土)	体育	学活	/		/		50×2 下校10:50

E組保護者の皆さま

ご入学、新学年への進級、おめでとうございます。

E組は本日より13名編成となり、新しいスタートを切ることができました。お子様方の表情を見ると、期待や喜び、または不安など、様々な思いを抱えながら本日を迎えたのだということが伝わり、私たちも改めて身の引き締まる思いが致しました。これから先、担任一同、全力でお子様方の成長をサポートしてまいりますので、ご理解とご協力の程、どうぞよろしくお願い致します。

今後、特に新入生のご家庭では、何かとご不明な点が多いかと思っております。遠慮なく、学校にご質問・ご相談ください。